NL FR DE EN

Alecto

Quick start guide DVC216IP camera with Android App

Start

ANDROID

ANDROID APP ON Google play

1

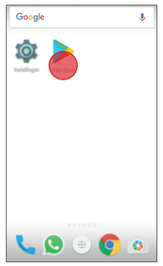

NL Ga naar de Google Play Store op uw smartphone.

FR Go to the Google Play Store with your smartphone.

DE Gehen Sie auf Ihrem Smartphone zu Google Play Store.

EN Go to the Google Play Store with your smartphone.

2

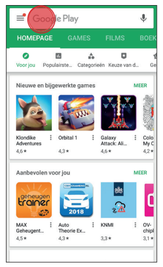

NL Tik bovenaan op het balkje en typ in "Connect.U".

FR Tapez dans la barre en haut de l'écran et écrivez "Connect.U".

DE Tippen Sie auf den Balken oben am Bildschirm und geben "Connect.U" ein.

EN Tap at the bar in the top of the screen and type "Connect.U"

3

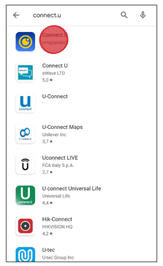

NL Kies de Connect.U applicatie.

FR Choisissez l'application Connect.U.

DE Wählen Sie die Connect.U-Anwendung aus.

EN Choose the Connect.U application.

4

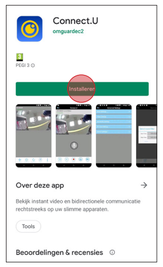

NL Tik op ***Installeren***.

FR Tapez ***Installer***.

DE Tippen Sie auf ***Installieren***.

EN Tap ***Install***.

5

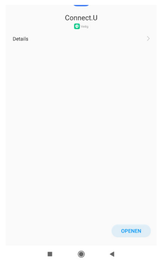

NL Tik op ***Openen***.

FR Tapez ***Ouvrir***.

DE Tippen Sie auf ***Öffnen***.

EN Tap ***Open***.

6

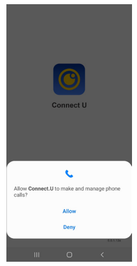

NL Connect.U toestaan om telefoongesprekken te starten en te beheren? Tik op ***Toestaan***.

FR Permettre à Connect.U de passer et gérer des appels téléphoniques ? Tapez ***Autoriser***.

DE Connect.U erlauben, Anrufe zu tätigen und zu verwalten Tippen Sie auf ***Zulassen***.

EN Allow Connect.U to make and manage phone calls? Tap ***Alllow***.

7

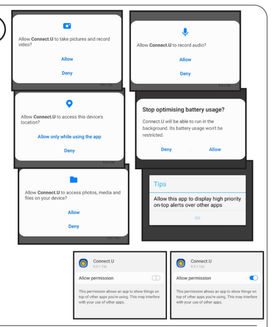

NL Tik op alle schermen op ***Toestaan***.

FR Sur tous les écrans, appuyez sur ***Autoriser***.

DE Tippen Sie auf allen Bildschirmen auf ***Zulassen***.

EN Tap for all windows ***Allow***.

8

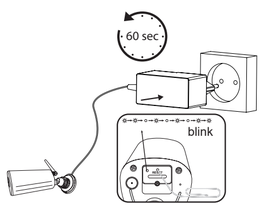

NL Sluit de camera aan op het stroomnetwerk, en wacht minimaal 60 seconden.

FR Connectez la caméra à l'alimentation, et attendez au moins 60 secondes.

DE Verbinden Sie die Kamera mit der Stromversorgung, und warten Sie mindestens 60 Sekunden.

EN Connect the camera to the power supply, and wait at least 60 seconds.

9

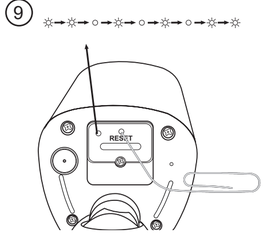

NL Reset de camera door met paperclip of pin voor 6 seconden op de reset toets te drukken. Blauwe LED gaat knipperen. Dit duurt enige tijd.

FR Réinitialisez l'appareil en appuyant sur le bouton de réinitialisation avec le trombone ou l'épingle pendant 6 secondes. La LED bleue clignote.

DE Setzen Sie die Kamera zurück, indem Sie den Reset-Knopf mit der Büroklammer oder dem Stift 6 Sekunden lang drücken. Die blaue LED blinkt.

EN Reset the camera by pressing the reset button with the paper clip or pin for 6 seconds. Blue LED will blink. This will take some time.

10

NL Tik op **+**. ***Nieuw apparaat toevoegen***.

FR Tapez sur **+**. ***Ajout nouveau système***.

DE Tippen Sie auf **+**. ***Neues System hinzufügen***.

EN Tap **+**. ***Press to add new system***.

11

NL Scan QR-code.

FR Scanner le QR-code.

DE QR-Code einlesen.

EN Scan QR-code

12

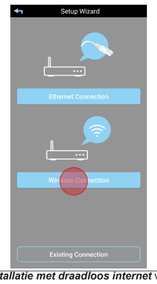

NL Druk op ***Installatie met draadloos internet*** voor Wi-Fi-verbinding. Als deze camera al is aangemeld op een apparaat, kies voor ***Bestaand apparaat***.

FR Tapez sur ***Configuration sans fils*** pour obtenir une connexion WiFi. Si cette caméra est déjà connectée à un appareil, sélectionnez ***Dispositif existant***.

DE Tippen Sie auf ***Drahtlose Setup*** für eine WiFi-Verbindung. Wenn diese Kamera bereits an einem Gerät angemeldet ist, wählen Sie ***Vorhandenes Gerät***.

EN Tap on ***Wireless Connection*** for WiFi connection. If this camera is already logged on to a device, select ***Existing Connection***.

13

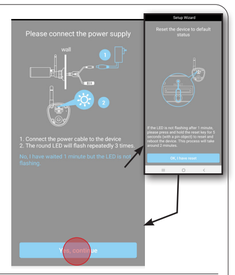

NL Led knippert herhaald 3x, tik dan op ***Ja, ga door***. Na een minuut geen knipperende led, tik op de link voor meer informatie en volg de aanwijzingen en tik daarna ***OK, apparaat is gereset***.

FR La LED clignote 3 fois de suite, tapez sur ***OUI, Continuez***. Pas de clignotement de la LED après une minute, appuyez sur le lien pour plus d'informations et suivez les invites, puis appuyez sur ***OK, l'appareil a été réinitialisé***.

DE LED blinkt wiederholt 3x, tippen Sie auf ***Ja, weiter***. Keine blinkende LED nach einer Minute, tippen Sie auf den Link für weitere Informationen und folgen Sie den Anweisungen, dann tippen Sie auf ***OK, Gerät wurde zurückgesetzt***.

EN LED flashes repeatedly 3x, tap on ***Yes, continue***. No blinking LED after one minute, tap the link for more information and follow the prompts, then tap ***OK, I have reset***.

14

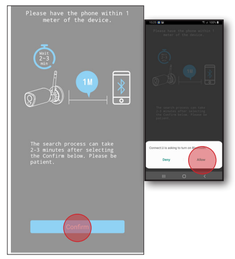

NL Volg de instructie en tik op ***Bevestig***. Zet Bluetooth aan wanneer deze uit staat.

FR Suivez les instructions et appuyez sur ***Confirmer***. Active le Bluetooth lorsqu'il est désactivé.

DE Folgen Sie den Instruktionen und tippen Sie auf ***Bestätigen***. Schaltet Bluetooth ein, wenn es ausgeschaltet ist.

EN Follow the intstructions and tap on ***Confirm***. Turns Bluetooth on when it is off.

15

NL Camera wordt gevonden. Tik op camera nummer.

FR La caméra est trouvée. Enregistrer le numéro de la caméra.

DE Kamera wird gefunden. Kameranummer antippen.

EN Camera is found. Tap camera number.

16

NL Camera gaat automatiche verbinden.

FR La caméra se connectera automatiquement.

DE Die Kamera stellt automatisch eine Verbindung her.

EN Camera will automatically connect.

17

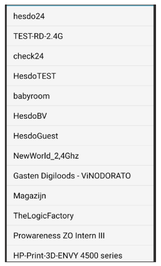

NL Selecteer het toegangspunt van de juiste router.

FR Sélectionnez le point d'accès du bon routeur.

DE Wählen Sie den Zugangspunkt des richtigen Routers aus.

EN Select the access point of the correct router.

18

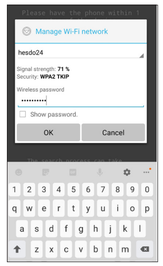

NL Geef het juiste WIFI wachtwoord in.

FR Entrez le mot de passe WIFI correct.

DE Geben Sie das korrekte WIFI-Passwort ein.

EN Enter the correct WIFI password.

19

NL Camera wachtwoord wijzigen en moet bestaan uit wachtwoord policy (zie inzet). >12 digits, Hoofdletter, kleine letter, nummer en alleen karakters **!#$%*** .

FR Changer le mot de passe de la caméra et doit consister en une politique de mots de passe (voir encadré). >12 chiffres, majuscules, minuscules, chiffres et caractères.

DE Kamera-Passwort ändern und muss aus einer Passwort-Richtlinie bestehen (siehe Beilage). >12 Ziffern, Groß- und Kleinbuchstaben, Zahl und nur die Zeichen **!#$%*** .

EN Change camera password and must consist of password policy (see inset). >12 digits, upper case, lower case, number and only characters **!#$%*** .

20

NL Geef twee maal hetzelfde wachtwoord volgens de wachtwoord policy en tik op ***Opslaan***.

FR Saisissez deux fois le même mot de passe conformément à la politique des mots de passe et appuyez sur ***Enregistrer***.

DE Geben Sie dasselbe Kennwort gemäß der Kennwortrichtlinie zweimal ein und tippen Sie auf ***Speichern***.

EN Enter the same password twice according to the password policy and tap ***Save***.

21

NL Camera start opnieuw op.

FR Redémarrage de la caméra.

DE Neustart der Kamera.

EN Camera reboot.

22

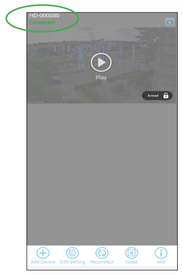

NL Gefeliciteerd! De installatie is geslaagd.

FR Félicitations! L'installation est terminée.

DE Herzlichen Glückwunsch! Die Installation ist fertiggestellt.

EN Congratulations! The installation is completed.

23

ADVANCED SETTINGS

NL Tik op ***Instelling bewerken*** voor meer instellingen.

FR Touchez ***Modifier la paramètres*** pour plus de paramètres.

DE Berühren Sie ***Einstellung bearbeiten*** Setup für weitere Einstellungen.

EN Touch ***Edit Setting*** for more settings.

24

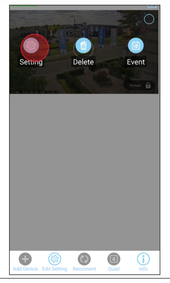

NL Tik op ***Instellingen***.

FR Tapez ***Réglages***.

DE Tippen ***Einstellung***.

EN Tap ***Setting.***

25

NL Tik op ***Geavanceerd***.

FR Tapez ***Avancé***.

DE Tippen ***Erweitert***.

EN Tap ***Advanced***.

26

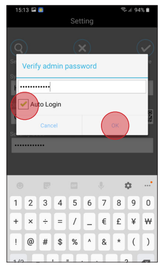

NL Geef Camera wachtwoord in en vink ***Auto login*** aan.

FR Entrez le mot de passe de l'appareil photo et vérifiez la ***Connexion automatique***.

DE Kamerakennwort eingeben und aktivieren Sie ***Auto Anmeldung***.

EN Enter Camera password and check ***Auto login***.

27

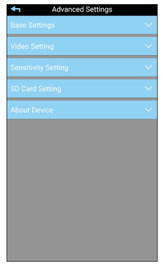

NL Geavanceerde instellingen zijn bereikbaar.

FR Des paramètres avancés sont disponibles.

DE Erweiterte Einstellungen sind verfügbar.

EN Advanced settings are available.

28

29

30

NL Voor alle mogelijkheden van de app ga naar www.alecto.nl. Zoek het model van uw camera op. Onder 'Ondersteuning' vindt u een link naar de recentste handleiding van de Connect.U app.

FR Pour toutes les possibilités de l'application, allez à www.alecto.nl. Rechercher le modèle de votre caméra IP. Sous "Support" vous trouverez un lien vers le dernier manuel de l'application Connect.U.

DE Für alle Möglichkeiten dieser App gehen Sie zu www.alecto.nl. Suchen Sie das Modell Ihrer IP Kamera auf. Unter "Support" finden Sie einen Link auf das aktuelle Handbuch der Connect.U app.

EN For all the possibilities of the app go to www.alecto.nl. Search the model of your IP camera. Under "Support" you'll find a link to the latest Manual of the Connect.U app.

V1.3

DK
SW

Alecto

Quick start guide DVC216IP camera with Android App

Start

ANDROID

ANDROID APP ON Google play

1

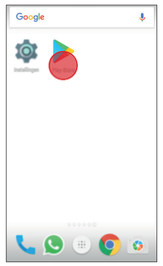

DK Gå til Google Play Store på din smartphone.

SW Gå till Google Play Store på din smartphone.

2

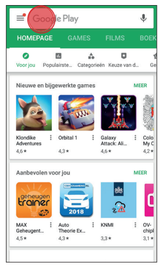

DK Tryk på linjen i toppen af skærmen, og skriv "Connect.U"

SW Tryck på i fältet högst upp på skärmen och skriv "Connect.U"

3

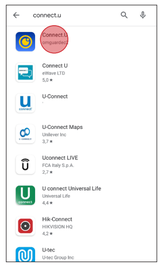

DK Vælg appen Connect.U.

SW Välj appen Connect.U.

4

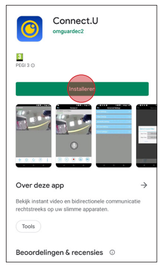

DK Tryk på ***Installér***.

SW Tryck på ***Installera***.

5

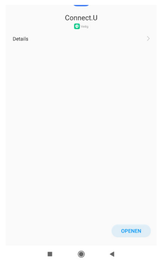

DK Tryk på ***Åbn***.

SW Tryck på ***Öppna***.

6

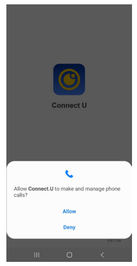

DK Tillad Connect.U at foretage og administrere telefonopkald? Tryk på ***Tillad***.

SW Tillåta Connect.U att ringa och hantera telefonsamtal? Tryk på ***Tillåt***.

7

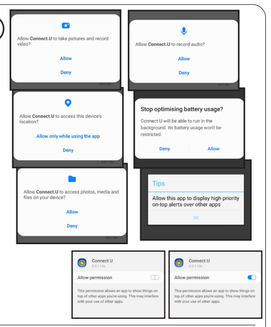

DK Tryk på ***Tillad*** for alle vinduer.

SW Tryck på ***Tillåt*** i alla fönster.

8

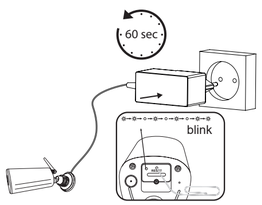

DK Slut kameraet til strømforsyningen, og vent mindst 60 sekunder.

SW Anslut kameran till strömkällan och vänta i minst 60 sekunder.

9

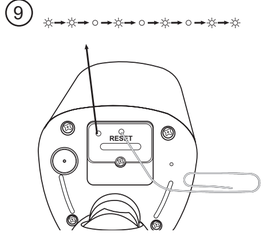

DK Nulstil kameraet ved at trykke på nulstillingsknappen med en papirklips eller en nål i seks sekunder. Den blå lysdiode blinker. Det tager lidt tid.

SW Återställ kameran genom att trycka in återställningsknappen med ett gem eller en nål i sex sekunder. Den blå lysdioden börjar blinka. Detta tar lite tid.

10

DK Tryk på **+**. ***Tryk for at tilføje nyt system***.

SW Tryck på **+**. ***Tryck för att lägga till nytt system***.

11

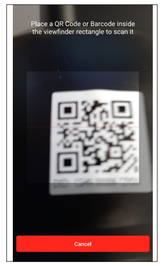

DK Scan QR-code

SW Skanna QR-koden

12

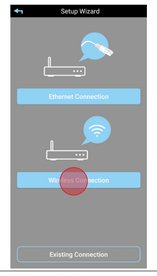

DK Tryk på ***Trådløs forbindelse*** for wi-fi-forbindelse. Vælg ***Eksisterende forbindelse***, hvis kameraet allerede er logget ind på en enhed.

SW Tryck på ***Trådlös anslutning*** för wifi-anslutning. Om kameran redan är inloggad på en enhet väljer du ***Befintlig anslutning***.

13

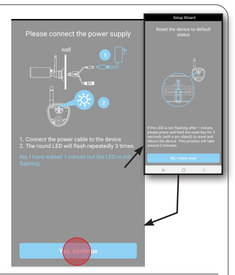

DK Lysdioden blinker gentagne gange med tre blink. Tryk på ***Ja, fortsæt***. Hvis lysdioden ikke blinker efter et minut, skal du trykke på linket for at få flere oplysninger og følge anvisningerne. Tryk derefter på ***OK, jeg har nulstillet***.

SW Lysdioden blinkar tre gånger. Tryck på ***Ja, gå vidare***. Om lysdioden inte har börjat blinka efter en minut klickar du på länken för mer information och följer uppmaningarna. Tryck sedan på ***OK, jag har återställt***.

14

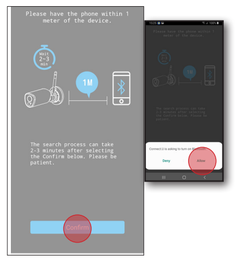

DK Følg anvisningerne, og tryk på ***Bekræft***. Tænder Bluetooth, når funktionen er slukket.

SW Följ anvisningarna och tryck på ***Bekräfta***. Aktiverar Bluetooth när det är inaktiverat.

15

DK Der blev fundet et kamera. Tryk på kameranummeret.

SW Kameran har hittats. Tryk på kamerans nummer.

16

DK Kameraet tilsluttes automatisk.

SW Kameran ansluter automatiskt.

17

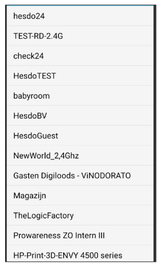

DK Vælg adgangspunktet på den korrekte router.

SW Välj åtkomstpunkt till rätt router.

18

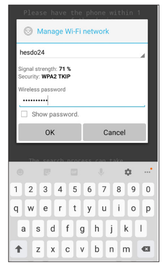

DK Indtast den korrekte adgangskode til wi-fi.

SW Ange rätt wifi-lösenord.

19

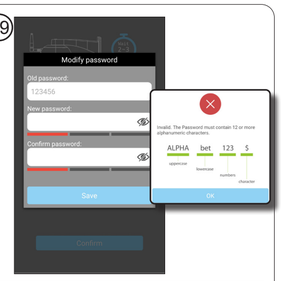

DK Skift adgangskoden til kameraet, der skal sammensættes i henhold til politikken for adgangskode (se indsat tekst). >12 tegn, store bogstaver, små bogstaver, tal og kun specialtegnene **!#$%***.

SW Ändra kamerans lösenord. Det måste utformas enligt lösenordspolicyn (se infälld bild). >12 siffror, versaler, gemener, siffror och endast tecknen **!#$%***.

20

DK Indtast den samme adgangskode to gange i henhold til politikken for adgangskode, og tryk på ***Gem***.

SW Ange samma lösenord två gånger enligt lösenordspolicyn och tryck på ***Spara***.

21

DK Kameraet genstarter.

SW Kameran startar om.

22

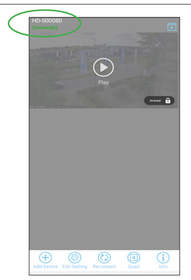

DK Tillykke! Installationen er afsluttet.

SW Grattis! Installationen är klar.

23

DK Tryk på ***Redigér indstilling*** for at få vist flere indstillinger.

SW Tryck på ***Redigera inställningar*** så kommer du till fler inställningar.

24

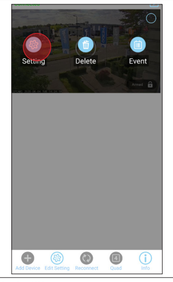

DK Tryk på ***Indstilling***.

SW Tryck på ***Inställning.***

25

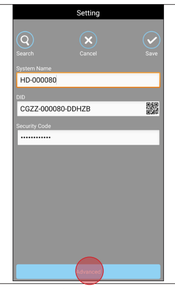

DK Tryk på ***Avanceret***.

SW Tryck på ***Avancerat***.

26

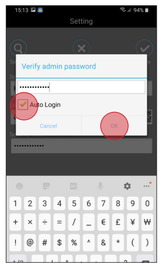

DK Indtast adgangskoden til kameraet, og markér ***Automatisk login***.

SW Ange kamerans lösenord och bocka i ***Automatisk inloggning***.

27

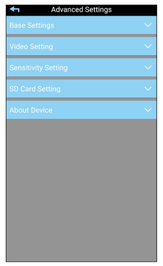

DK Der findes avancerede indstillinger.

SW Det finns avancerade inställningar tillgängliga.

28

29

30

DK Gå til www.alecto.nl for at få oplysninger om alle appens funktioner. Søg efter modellen for dit IP-kamera. Du finder et link til den seneste vejledning til appen Connect.U under "Support".

SW Gå till www.alecto.nl om du vill se allt du kan göra med appen. Sök efter din IP-kameras modell. Under "Support" finns en länk till den senaste bruksanvisningen för Connect.U-appen.

V1.3

NL FR DE EN

Alecto

Quick start guide DVC216IP camera with iOS App

Start

iOS

Available on the iPhone App Store

1

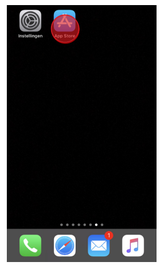

NL Ga naar de AppStore op uw smartphone.

FR Allez sur l'AppStore avec votre smartphone.

DE Gehen Sie auf Ihrem Smartphone zum AppStore.

EN Go to the AppStore with your smartphone.

2

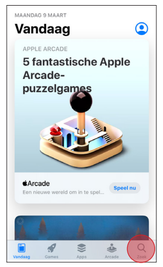

NL Tik rechts onderaan in het scherm op ***Zoek***.

FR Tapez ***Rechercher*** sur le bas à droite de l'écran.

DE Tippen Sie ***Suchen*** rechts unten auf den Bildschirm.

EN Tap ***Search*** at the the bottom right of the screen.

3

NL Tik bovenaan op het balkje en typ in "connect.u".

FR Tapez dans la barre en haut de l'écran et écrivez "connect.u".

DE Tippen Sie oben am Bildschirm auf den Balken und geben "connect.u" ein.

EN Tap at the bar in the top of the screen and type "connect.u".

4

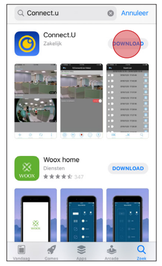

NL Tik op ***Download***.

FR Tapez sur ***Installer***.

DE Tippen Sie auf ***Installieren***.

EN Tap ***Install***.

5

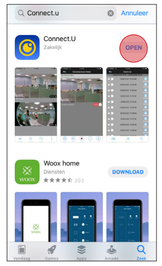

NL Tik op ***Open***.

FR Tapez sur ***Ouvrir***.

DE Tippen Sie auf ***Öffnen***.

EN Tap ***Open***.

6

NL Tik op *"Bij gebruik van app"*.

FR Tapez sur *"**Autoriser lorsque l'app est active**"*.

DE Tippen Sie auf *"**Bem verwenden der App erlauben**"*.

EN Tap *"**Allow while using app**"*.

7

NL Tik op *"**Sta toe**"*.

FR Tapez sur *"**Autoriser**"*.

DE Tippen Sie auf *"**Erlauben**"*.

EN Tap *"**Allow**"*.

8

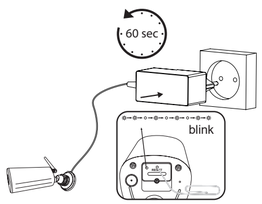

NL Sluit de camera aan op het stroomnetwerk, en wacht minimaal 60 seconden.

FR Connectez la caméra à l'alimentation, et attendez au moins 60 secondes.

DE Verbinden Sie die Kamera mit der Stromversorgung, und warten Sie mindestens 60 Sekunden.

EN Connect the camera to the power supply, and wait at least 60 seconds.

9

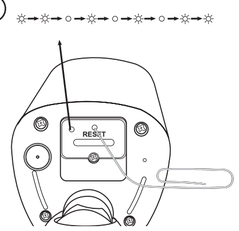

NL Reset de camera door met paperclip of pin voor 6 seconden op de reset toets te drukken. Blauwe LED gaat knipperen.

FR Réinitialisez l'appareil en appuyant sur le bouton de réinitialisation avec le trombone ou l'épingle pendant 6 secondes. La LED bleue clignote.

DE Setzen Sie die Kamera zurück, indem Sie den Reset-Knopf mit der Büroklammer oder dem Stift 6 Sekunden lang drücken. Die blaue LED blinkt.

EN Reset the camera by pressing the reset button with the paper clip or pin for 6 seconds. Blue LED will blink.

10

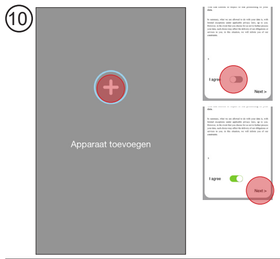

NL Tik op *"+" **Apparaat toevoegen***. Eerste keer lees Agreement en ***zet Mee eens*** aan en tik ***volgende***

FR Tapez sur *"+" **Appuyez pour ajouter un nouveau système***. La première fois, lisez Accord et basculez ***Je suis d'accord*** et tapez ***sur suivant***.

DE Tippen Sie *"+" **Zum Hinzufügen eines neuen Systems drücken***. Lesen Sie zum ersten Mal Vereinbarung und schalten Sie ***Ich bin einverstanden*** und tippen Sie ***Weiter***.

EN Tap *"+" **Press to add new system***. First time read Agreement and switch ***I agree*** on and tap ***next***.

11

NL Geef toegang tot de Camera, Tik op ***OK***.

FR Accédez à l'appareil photo, appuyez sur ***OK***.

DE Zugriff auf die Kamera akzeptieren, tippen Sie auf ***OK***.

EN Access the Camera, tap ***OK***.

12

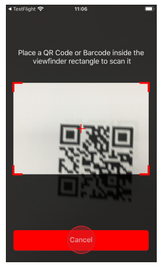

NL Scan QR-code.

FR Scanner le QR-code.

DE QR-Code einlesen.

EN Scan QR-code

13

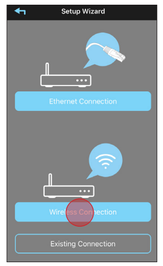

NL Druk op ***Installatie met draadloos internet*** voor WiFi-verbinding. Als deze camera al is aangemeld op een apparaat, kies voor ***Bestaand apparaat***.

FR Tapez sur ***Configuration sans fils*** pour obtenir une connexion WiFi. Si cette caméra est déjà connectée à un appareil, sélectionnez ***Dispositif existant***.

DE Tippen Sie auf ***Drahtlose Setup*** für eine WiFi-Verbindung. Wenn diese Kamera bereits an einem Gerät angemeldet ist, wählen Sie ***Vorhandenes Gerät***.

EN Tap on ***Wireless Connection*** for WiFi connection. If this camera is already logged on to a device, select ***Existing Connection***.

14

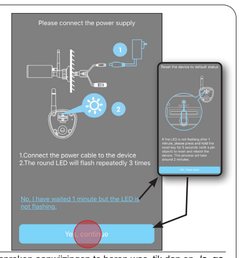

NL Als de gesproken aanwijzingen te horen was, tik dan op ***Ja, ga door***. Geen stem aanwijzing gehoord, tik op de link voor meer informatie en volg de aanwijzingen en tik daarna ***OK, apparaat is gereset***.

FR Si l'invite vocale était là, tapez sur ***OUI, Continuez***. Aucune invite vocale entendue, appuyez sur le lien pour plus d'informations et suivez les invites, puis appuyez sur ***OK, l'appareil a été réinitialisé***.

DE Wenn die Sprachausgabe hier war, tippen Sie auf ***Ja, weiter***. Keine Sprachanweisungen zu hören, tippen Sie auf den Link für weitere Informationen und folgen Sie den Anweisungen, dann tippen Sie auf ***OK, Gerät wurde zurückgesetzt***.

EN If Voice prompt was here, tap on ***Yes, continue***. No voice prompts heard, tap the link for more information and follow the prompts, then tap ***OK, I have reset***.

15

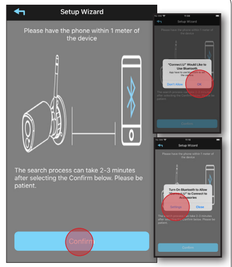

NL Volg de instructie en tik op ***Bevestig***. Zet Bluetooth aan wanneer deze uit staat.

FR Suivez les instructions et appuyez sur ***Confirmer***. Active le Bluetooth lorsqu'il est désactivé.

DE Folgen Sie den Instruktionen und tippen Sie auf ***Bestätigen***. Schaltet Bluetooth ein, wenn es ausgeschaltet ist.

EN Follow the intstructions and tap on ***Confirm***. Turns Bluetooth on when it is off.

16

NL Camera wordt gevonden.

FR La caméra est trouvée.

DE Kamera wird gefunden.

EN Camera is found.

17

NL Selecteer het toegangspunt van de juiste router.

FR Sélectionnez le point d'accès du bon routeur.

DE Wählen Sie den Zugangspunkt des richtigen Routers aus.

EN Select the access point of the correct router.

18

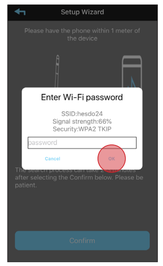

NL Geef het juiste WIFI wachtwoord in.

FR Entrez le mot de passe WIFI correct.

DE Geben Sie das korrekte WIFI-Passwort ein.

EN Enter the correct WIFI password.

19

NL Camera wachtwoord wijzigen en moet bestaan uit wachtwoord policy (zie inzet). >12 digits, Hoofdletter, kleine letter, nummer en karakter (!#$%*).

FR Changer le mot de passe de la caméra et doit consister en une politique de mots de passe (voir encadré). >12 chiffres, majuscules, minuscules, chiffres et caractères.

DE Kamera-Passwort ändern und muss aus einer Passwort-Richtlinie bestehen (siehe Beilage). >12 Ziffern, Groß- und Kleinbuchstaben, Zahl und Zeichen (!#$%*).

EN Change camera password and must consist of password policy (see inset). >12 digits, upper case, lower case, number and character (!#$%*).

20

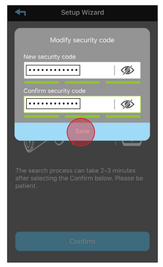

NL Geef twee maal hetzelfde wachtwoord volgens de wachtwoord policy en tik op ***Opslaan***.

FR Saisissez deux fois le même mot de passe conformément à la politique des mots de passe et appuyez sur ***Enregistrer***.

DE Geben Sie dasselbe Kennwort gemäß der Kennwortrichtlinie zweimal ein und tippen Sie auf ***Speichern***.

EN Enter the same password twice according to the password policy and tap ***Save***.

21

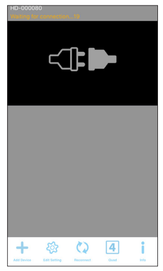

NL Camera start opnieuw op.

FR Redémarrage de la caméra.

DE Neustart der Kamera.

EN Camera reboot.

22

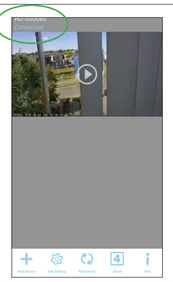

NL Gefeliciteerd! De installatie is geslaagd.

FR Félicitations! L'installation est terminée.

DE Herzlichen Glückwunsch! Die Installation ist fertiggestellt.

EN Congratulations! The installation is completed.

23

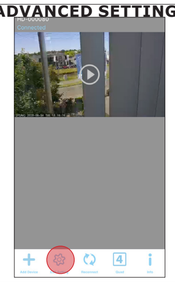

NL Tik op ***Instelling bewerken*** voor meer instellingen.

FR Touchez ***Modifier la paramètres*** pour plus de paramètres.

DE Berühren Sie ***Einstellung bearbeiten*** Setup für weitere Einstellungen.

EN Touch ***Edit Setting*** for more settings.

24

NL Tik op ***Instellingen***.

FR Tapez ***Réglages***.

DE Tippen ***Einstellung***.

EN Tap ***Setting.***

25

NL Tik op ***Geavanceerd***.

FR Tapez ***Avancé***.

DE Tippen ***Erweitert***.

EN Tap ***Advanced***.

26

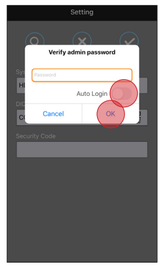

NL Geef Camera wachtwoord in en zet ***Auto login*** aan.

FR Entrez le mot de passe de l'appareil photo et activez la ***Connexion automatique***.

DE Geben Sie das Kamerakennwort ein und aktivieren Sie ***Auto Anmeldung***.

EN Enter Camera password and enable ***Auto login***.

27

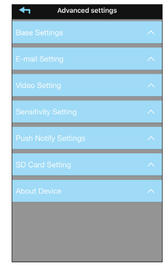

NL Geavanceerde instellingen zijn bereikbaar.

FR Des paramètres avancés sont disponibles.

DE Erweiterte Einstellungen sind verfügbar.

EN Advanced settings are available.

28

29

30

NL Voor alle mogelijkheden van de app ga naar www.alecto.nl. Zoek het model van uw camera op. Onder 'Ondersteuning' vindt u een link naar de recentste handleiding van de Connect.U app.

FR Pour toutes les possibilités de l'application, allez à www.alecto.nl. Rechercher le modèle de votre caméra IP. Sous "Support" vous trouverez un lien vers le dernier manuel de l'application Connect.U.

DE Für alle Möglichkeiten dieser App gehen Sie zu www.alecto.nl. Suchen Sie das Modell Ihrer IP Kamera auf. Unter "Support" finden Sie einen Link auf das aktuelle Handbuch der Connect.U app.

EN For all the possibilities of the app go to www.alecto.nl. Search the model of your IP camera. Under "Support" you'll find a link to the latest Manual of the Connect.U app.

V1.3

DK
SW

Alecto

Quick start guide DVC216IP camera with iOS App

Start

iOS

Available on the iPhone App Store

1

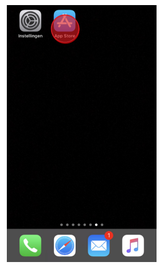

DK Gå til AppStore på din smartphone.

SW Gå till AppStore på din smartphone.

2

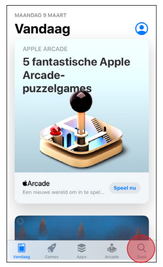

DK Tryk på ***Søg*** nederst til højre på skærmen.

SW Tryck på ***Sök*** längst ned till höger på skärmen.

3

DK Tryk på linjen i toppen af skærmen, og skriv "connect.u".

SW Tryck på i fältet högst upp på skärmen och skriv "connect.u".

4

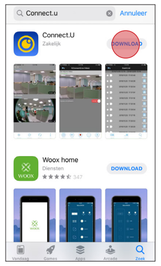

DK Tryk på ***Installér***.

SW Tryck på ***Installera***.

5

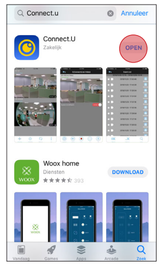

DK Tryk på ***Åbn***.

SW Tryck på ***Öppna***.

6

DK Tryk på *"**Tillad, mens appen bruges**"*.

SW Tryck på *"**Tillåt när appen används**"*.

7

DK Tryk på *"**Tillad**"*.

SW Tryck på *"**Tillåt**"*.

8

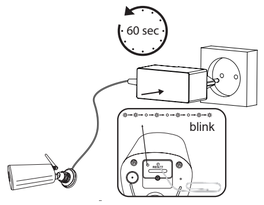

DK Slut kameraet til strømforsyningen, og vent mindst 60 sekunder.

SW Anslut kameran till strömkällan och vänta i minst 60 sekunder.

9

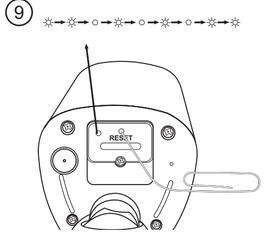

DK Nulstil kameraet ved at trykke på nulstillingsknappen med en papirklips eller en nål i seks sekunder. Den blå lysdiode blinker.

SW Återställ kameran genom att trycka in återställningsknappen med ett gem eller en nål i sex sekunder. Den blå lysdioden börjar blinka.

10

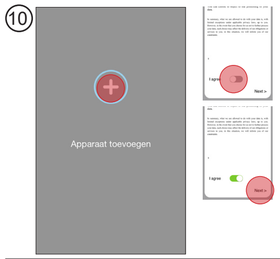

DK Tryk på "+" ***Tryk for at tilføje nyt system***. Læs aftalen første gang, og slå kontakten ***Jeg er indforstået*** til, og tryk på ***Næste***.

SW Tryck på "+" ***Tryck för att lägga till nytt system***. Läs avtalet om det är första gången, bocka i ***Jag godkänner*** och tryck på ***nästa***.

11

DK Tilgå kameraet, og tryk på ***OK***.

SW Gå till kameran och tryck på ***OK***.

12

DK Scan QR-code

SW Skanna QR-koden

13

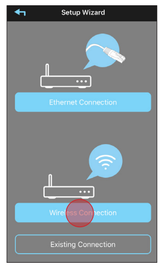

DK Tryk på ***Trådløs forbindelse*** for wi-fi-forbindelse. Vælg ***Eksisterende forbindelse***, hvis kameraet allerede er logget ind på en enhed.

SW Tryck på ***Trådlös anslutning*** för wifi-anslutning. Om kameran redan är inloggad på en enhet väljer du ***Befintlig anslutning***.

14

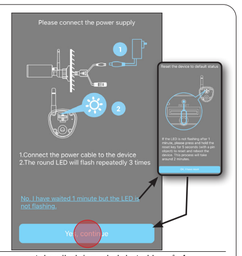

DK Hvis du hører en talevejledning, skal du trykke på ***Ja, fortsæt***. Hvis du ikke hører en talevejledning, skal du trykke på linket for at få flere oplysninger og følge anvisningerne. Tryk derefter på ***OK, jeg har nulstillet***.

SW Om du hör en röstuppmaning trycker du på ***Ja, gå vidare***. Om du inte hör något röstuppmaning klickar du på länken för mer information och följer uppmaningarna. Tryck sedan på ***OK, jag har återställt***.

15

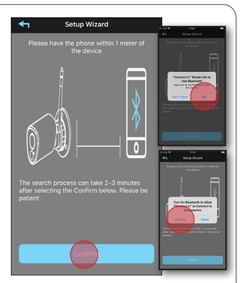

DK Følg anvisningerne, og tryk på ***Bekræft***. Tænder Bluetooth, når funktionen er slukket.

SW Följ anvisningarna och tryck på ***Bekräfta***. Aktiverar Bluetooth när det är inaktiverat.

16

DK Der blev fundet et kamera.

SW Kameran har hittats.

17

DK Vælg adgangspunktet på den korrekte router.

SW Välj åtkomstpunkt till rätt router.

18

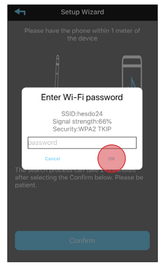

DK Indtast den korrekte adgangskode til wi-fi.

SW Ange rätt wifi-lösenord.

19

DK Skift adgangskoden til kameraet, der skal sammensættes i henhold til politikken for adgangskode (se indsat tekst). >12 tegn, store bogstaver, små bogstaver, tal og specialtegn (!#$%*).

SW Ändra kamerans lösenord. Det måste utformas enligt lösenordspolicyn (se infälld bild). >12 siffror, versaler, gemener, siffror och tecken (!#$%*).

20

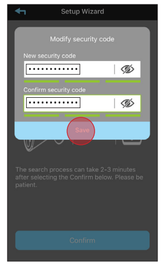

DK Indtast den samme adgangskode to gange i henhold til politikken for adgangskode, og tryk på ***Gem***.

SW Ange samma lösenord två gånger enligt lösenordspolicyn och tryck på ***Spara***.

21

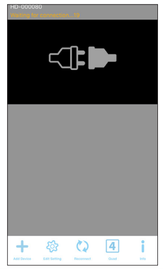

DK Kameraet genstarter.

SW Kameran startar om.

22

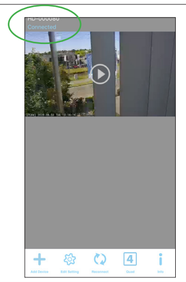

DK Tillykke! Installationen er afsluttet.

SW Grattis! Installationen är klar.

23

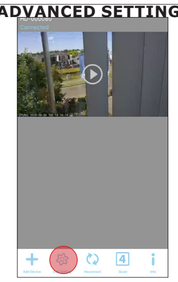

DK Tryk på ***Redigér indstilling*** for at få vist flere indstillinger.

SW Tryck på ***Redigera inställningar*** så kommer du till fler inställningar.

24

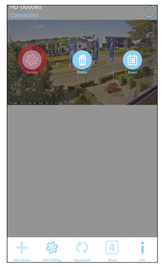

DK Tryk på ***Indstilling***.

SW Tryck på ***Inställning.***

25

DK Tryk på ***Avanceret***.

SW Tryck på ***Avancerat***.

26

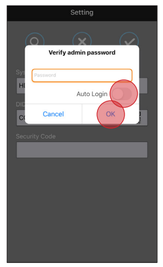

DK Indtast adgangskoden til kameraet, og aktivér ***Automatisk login***.

SW Ange kamerans lösenord och aktivera ***Automatisk inloggning***.

27

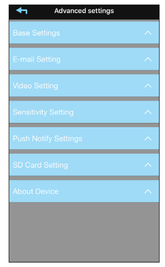

DK Der findes avancerede indstillinger.

SW Det finns avancerade inställningar tillgängliga.

28

29

30

DK Gå til www.alecto.nl for at få oplysninger om alle appens funktioner. Søg efter modellen for dit IP-kamera. Du finder et link til den seneste vejledning til appen Connect.U under "Support".

SW Gå tilll www.alecto.nl om du vill se allt du kan göra med appen. Sök efter din IP-kameras modell. Under "Support" finns en länk till den senaste bruksanvisningen för Connect.U-appen.

V1.3